אודות

שלום!

שמי קרן פרנקל מעצבת גרפית מאיירת ואמנית. למדתי עיצוב גרפי ב"אקדמיה לאמנות ועיצוב בצלאל" וב"Hongik University" שבסיאול. אני מעצבת לתחומים שונים, מפרינט לדיגיטל, מעיצוב לוגו ועד להקמת אתרים בוויקס ובוורדפרס.

מייל ליצירת קשר:
kerenfrenkelwork@gmail.com

עבודות

עיצוב חוברת אינדקס לעסקים מקומיים

עיצוב חוברת ל"מרכז מעברים" העוסק בפיתוח תעסוקה בפריפריה. מטרת החוברת לאגד טלפונים וכתובות של עסקים ביתים בתחומים שונים לקהילה.

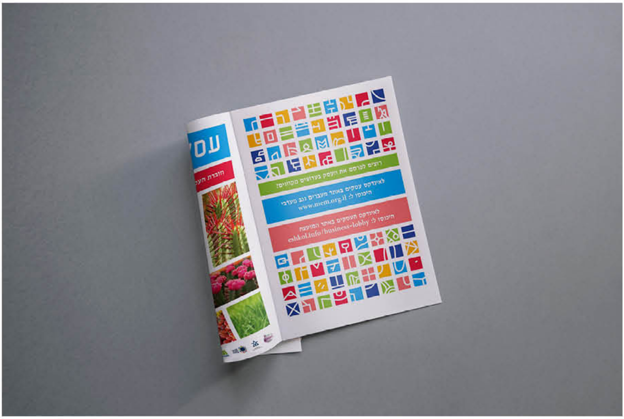
עס
חוברת הע
רוצים לפרסם את העסק בערוצים מקוונים?
לאינדקס עסקים באתר מעברים נגב מערבי
היכנסו ל: www.mem.org.il
לאינדקס העסקים באתר המועצה
היכנסו ל: eshkol.info/business-lobby

עסקים מכאן

חוברת העסקים של יישובי חבל שלום והחלוציות

רוצים לפרסם את העסק בערוצים מקומיים?

לאינדקס עסקים באתר מעברים נגב מערבי
היכנסו ל: www.mem.org.il

לאינדקס העסקים באתר המועצה
היכנסו ל: eshkol.info/business-lobby

איקונים מתוך החוברת

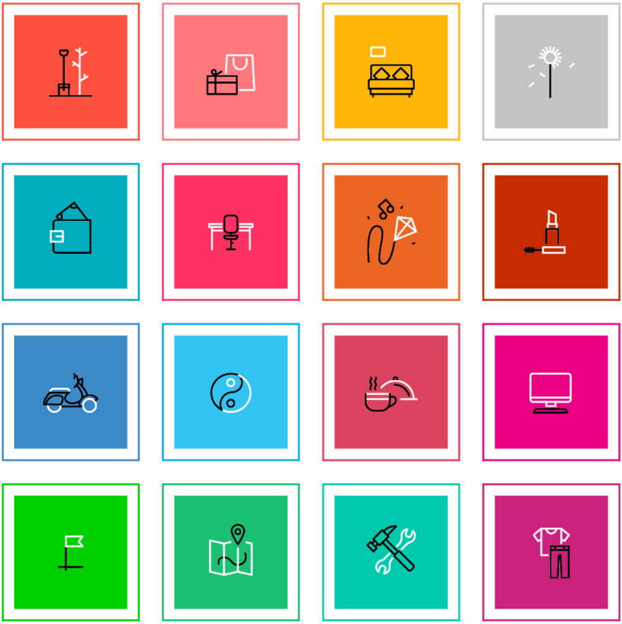

עיצוב אתר Grid Good

עיצוב אתר "Grid Good" העוסק בעידוד מעשים טובים על-ידי מיפוי ושיתוף חברתי. עיצוב שפה גרפית לאתר אינטרנט בעל מבנה רספונסיבי.

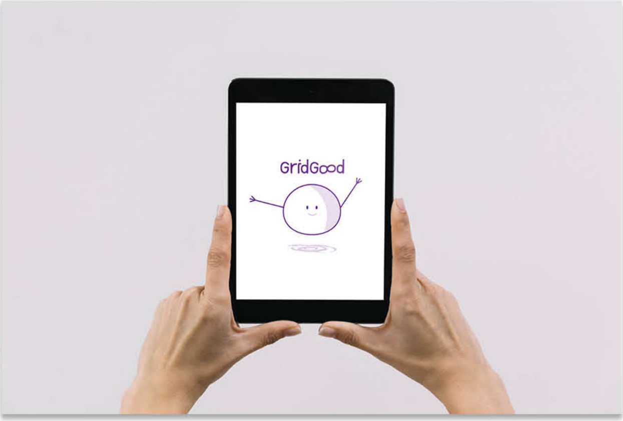

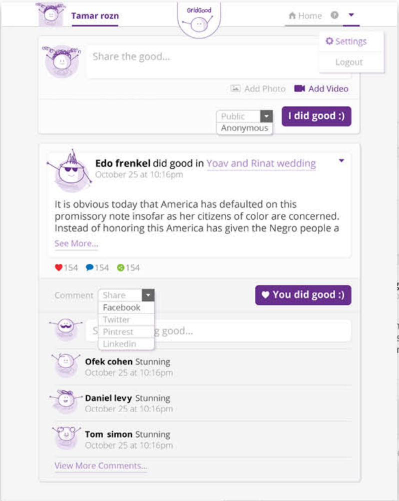
Tamar rozn
GridGood
Home
Settings
Logout
Share the good...
Add Photo
Add Video
Public
Anonymous
I did good :)
154
154
154
Comment
Share
Facebook
Twitter
Pintrest
Linkedin
You did good :)
View More Comments...

Edo frenkel did good in Yoav and Rinat wedding
October 25 at 10:16pm

It is obvious today that America has defaulted on this promissory note insofar as her citizens of color are concerned. Instead of honoring this America has given the Negro people a
See More...

Ofek cohen Stunning
October 25 at 10:16pm

Daniel levy Stunning
October 25 at 10:16pm

Tom simon Stunning
October 25 at 10:16pm

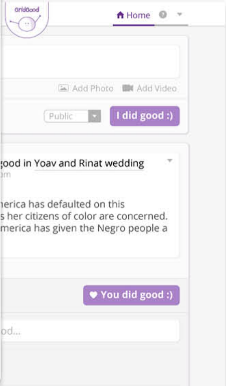
GridGood
Home
Add Photo
Add Video
Public
I did good :)
ood in Yoav and Rinat wedding
erica has defaulted on this
s her citizens of color are concerned.
merica has given the Negro people a
You did good :)
od...

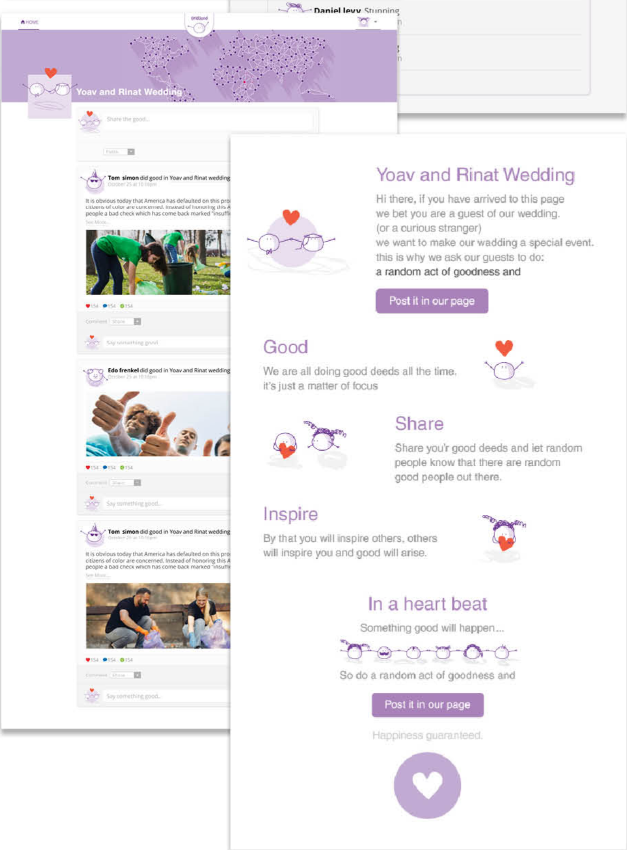
Daniel levy Stunning
HOME
Grid2Good
Share the good...
Public
♥154 ●154 ●154
Comment
Share
Say something good
Say something good...

Yoav and Rinat Wedding

Tom simon did good in Yoav and Rinat wedding
October 25 at 10:16pm

It is obvious today that America has defaulted on this pro
citizens of color are concerned. Instead of honoring this A
people a bad check which has come back marked "insuffi
See More...

Edo frenkel did good in Yoav and Rinat wedding
October 25 at 10:16pm

Tom simon did good in Yoav and Rinat wedding
October 25 at 10:16pm

It is obvious today that America has defaulted on this pro
citizens of color are concerned. Instead of honoring this A
people a bad check which has come back marked "insuffi
See More...

Yoav and Rinat Wedding

Hi there, if you have arrived to this page
we bet you are a guest of our wedding.
(or a curious stranger)
we want to make our wadding a special event.
this is why we ask our guests to do:
a random act of goodness and

Post it in our page

Good

We are all doing good deeds all the time.
it's just a matter of focus

Share

Share you'r good deeds and let random
people know that there are random
good people out there.

Inspire

By that you will inspire others, others
will inspire you and good will arise.

In a heart beat

Something good will happen...

So do a random act of goodness and

Post it in our page

Happiness guaranteed.

איקונים מתוך האתר

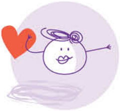

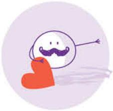

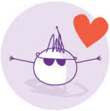

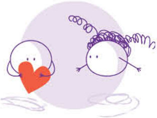

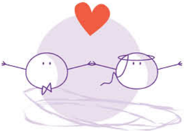

עיצוב אתר Aava Desert

עיצוב אתר "Arava Desert" אתר עסקים, תירות ותרבות בערבה דרומית. האתר מיועד לתערוכות תירות בחו"ל.

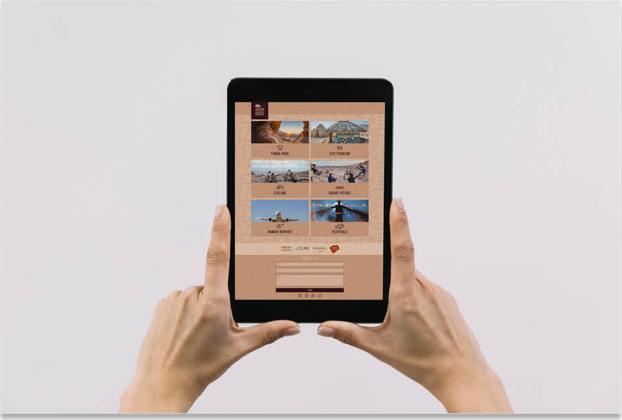
ARAVA DESERT
TIMNA PARK
ECO-TOURISM
CYCLING
GROUP OFFERS
RAMON AIRPORT
FESTIVALS

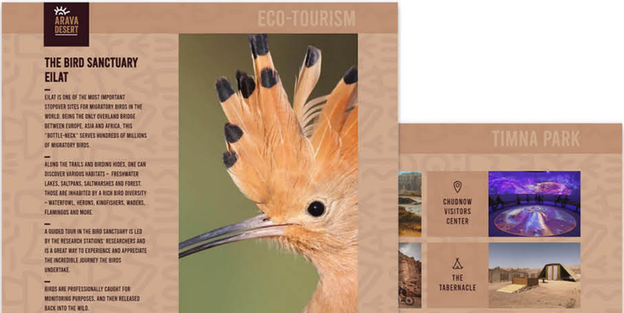
ARAVA DESERT
ECO-TOURISM
TIMNA PARK
CHUDNOW VISITORS CENTER
THE TABERNACLE

THE BIRD SANCTUARY EILAT

—

EILAT IS ONE OF THE MOST IMPORTANT STOPOVER SITES FOR MIGRATORY BIRDS IN THE WORLD. BEING THE ONLY OVERLAND BRIDGE BETWEEN EUROPE, ASIA AND AFRICA, THIS "BOTTLE-NECK" SERVES HUNDREDS OF MILLIONS OF MIGRATORY BIRDS.

—

ALONG THE TRAILS AND BIRDING HIDES, ONE CAN DISCOVER VARIOUS HABITATS – FRESHWATER LAKES, SALTPANS, SALTMARSHES AND FOREST. THOSE ARE INHABITED BY A RICH BIRD DIVERSITY – WATERFOWL, HERONS, KINGFISHERS, WADERS, FLAMINGOS AND MORE.

—

A GUIDED TOUR IN THE BIRD SANCTUARY IS LED BY THE RESEARCH STATIONS' RESEARCHERS AND IS A GREAT WAY TO EXPERIENCE AND APPRECIATE THE INCREDIBLE JOURNEY THE BIRDS UNDERTAKE.

—

BIRDS ARE PROFESSIONALLY CAUGHT FOR MONITORING PURPOSES, AND THEN RELEASED BACK INTO THE WILD.

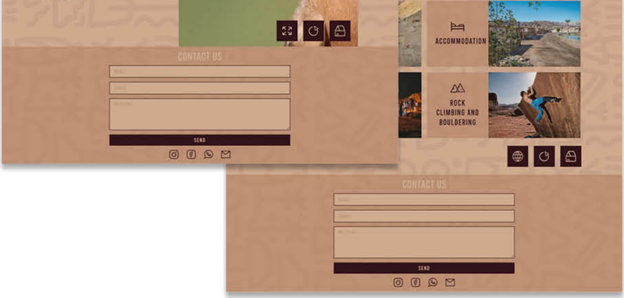
ACCOMMODATION
ROCK CLIMBING AND BOULDERING
CONTACT US
SEND
CONTACT US
SEND

איקונים מתוך האתר

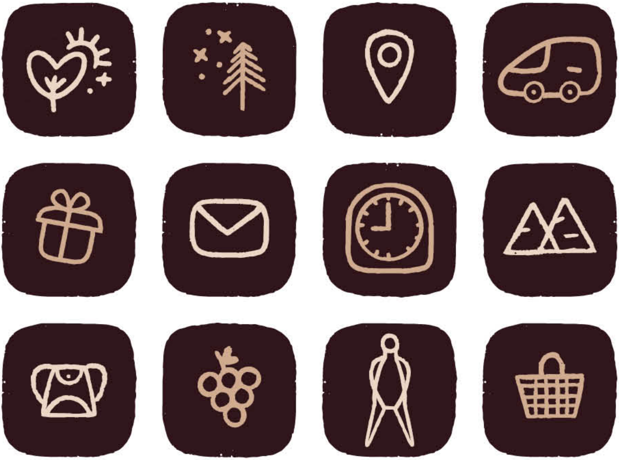

עיצוב חוברת הסברה

עיצוב חוברת למועצה אזורית אשכול, בשיתוף "אפשר בריא". חוברת הסברה לקהילה על מגפת הקורונה ועל פעולות המועצה בתחומים שונים לקהילה. העמדה והתאמת גרפיקה לעיצוב אחיד.

שנהיה בריאים בצל הקורונה

תוכן עניינים

הבסיס לכל אושר הוא בריאות

בריאות איתנה לכולם

פיזיותרפיה פעילות גופנית וחזרה לשגרה

10 טיפים איך לחזור לשגרה ולשמור עליה בצורה בטיחותית ויעילה:

איך נשמור על תזונה בריאה בשגרת הקורונה?

10 טיפים לתזונה בשגרת הקורונה

בבלות בריאות איתנה

חכמות בקורונה

10 העקרונות להתנהלות חכמה

איך נציל חיים?

לוגו "היוצר בחצר"

חיפוש אחרי שפה עיצובית

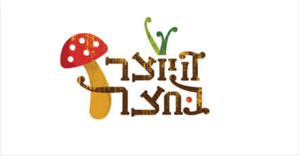

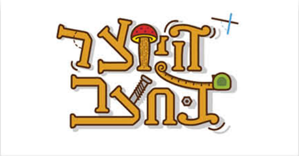

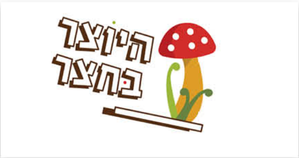

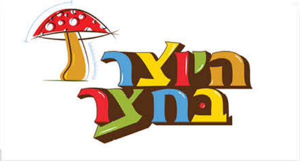

חותמות לצריבת עץ
לסדנאת נגרות חברתית

עיצוב חותמות ושפה ל"סדנאת מוסללה"

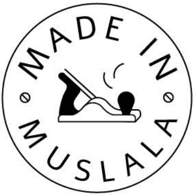
MADE IN
MUSLALA

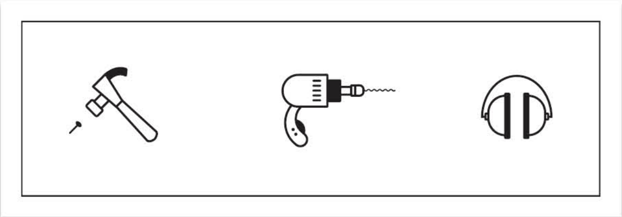

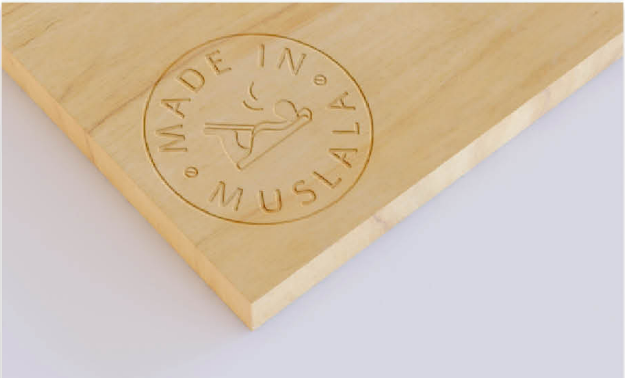
MADE IN
MUSLALA

פרויקט תיעוד מרצפות בירושלים

עבודת שיטוט, צילום, עריכה והקמה. אוסף הצילומים לאורך מדרחוב אגריפס, עוקב אחר דוגמאות שונות של אריחי רצפות בטון מעוטרות. הצילומים הם חלק מתיעוד השיטוט בתוך בתים בשכונות הירושלמיות. הצילומים מוצגים ברחוב ומפגשים את האישי והציבורי.
מרצפות הבטון המעוטרות מייצגות את הזמן שעבר, את ירושלים של פעם אל מול הנוף האורבני המתחדש. הצילום כתיעוד מרחיב את המקום והזמן, הפער שנוצר מדגיש את האבסורד, שהוא הרגע הנוכחי, הגעגוע לאינטימי על רקע מיתוס הקידמה.

הפרויקט מוצג לאורכו של מדרחוב אגריפס בירושלים. גודל הפרויקט: 75מ‘/1.5מ‘.
העבודה הוזמנה על ידי עיריית ירושלים, חברת עדן לפיתוח ירושלים ומוסללה.

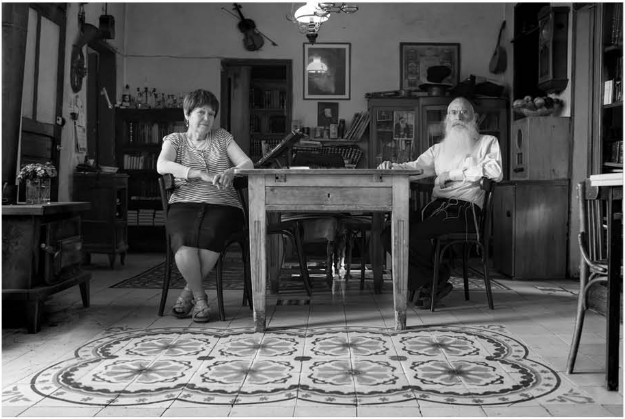

העמדה של הצילומים ברחוב

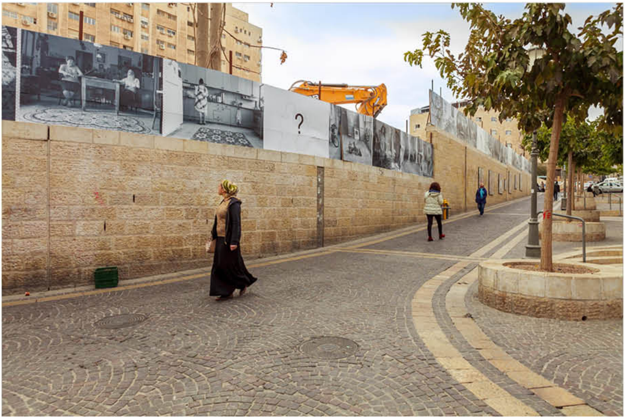

פרויקט עיצוב מרחבי למידה במיגוניות בית ספר באשכול

עיצוב, תיכנון ואיור מרחב למידה בבית ספר יסודי, על פי נושאי לימוד.

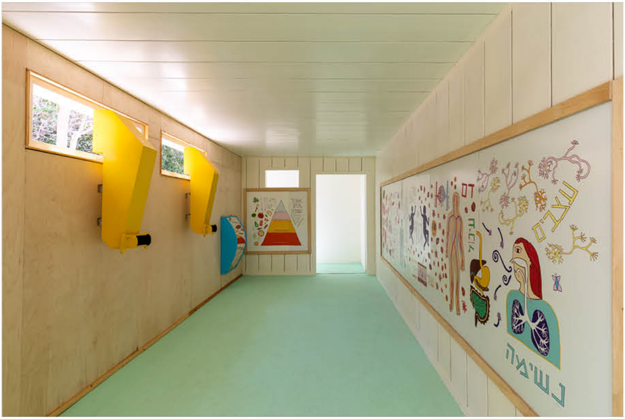
דם
עצבים
נשימה

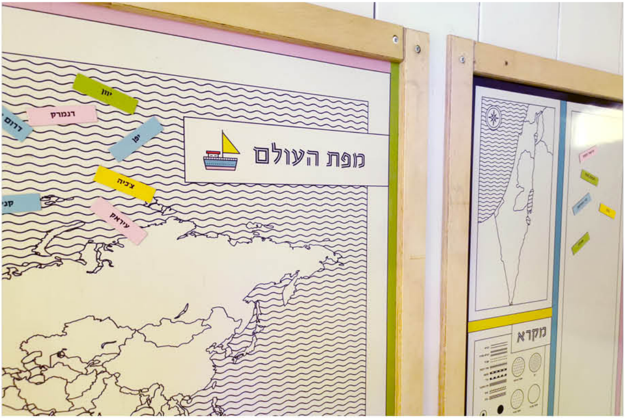
מפת העולם
יוון
דנמרק
יפן
צ'כיה
עיראק
מקרא

אות
Letter
ארץ
country
עיר
City
חי
animal
צומח
vegetable
דומם
mineral
ילד
Boy
ילדה
Girl
ניקוד
Points

איקונים מתוך הפרויקט

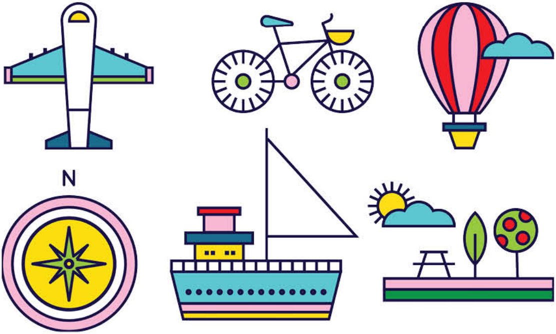

איקונים ושפה גרפית הום ביוגז

עיצוב שפה איקונית למוצרים אקולוגים, אשר מתעסקים בחיסכון באנרגיה. ארגזים ומוצרים נלווים לחברה.

MAKING
WASTE
MATTER

MAKING
WASTE
MATTER

HomeBiogas

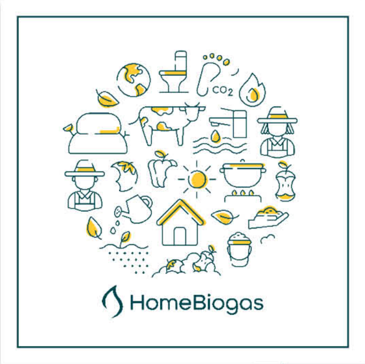
CO2
HomeBiogas

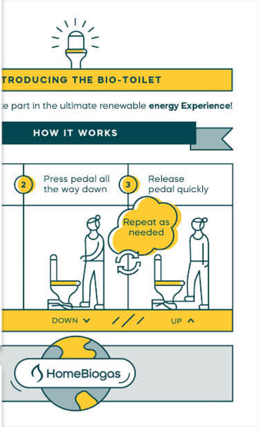
TRODUCING THE BIO-TOILET

e part in the ultimate renewable **energy Experience!**

HOW IT WORKS

2 Press pedal all the way down

3 Release pedal quickly

Repeat as needed

DOWN
UP
HomeBiogas

MAKING
WASTE
MATTER

MAKING
WASTE
MATTER

HomeBiogas

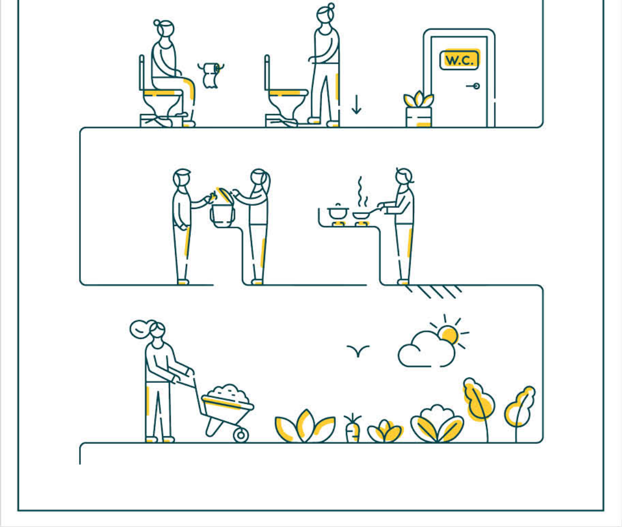

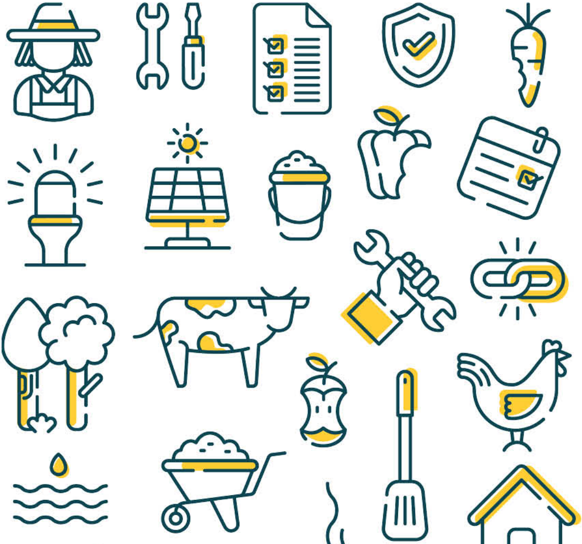איקונים להום ביוגז